

Início (<https://blog.nith.com.br/>)
[\(https://blog.nith.com.br/\)](https://blog.nith.com.br/)
f (<https://facebook.com/nithtreinamentos>)
Publicue seu artigo no blog
@ (<https://instagram.com/nithtreinamentos>)
in (<https://www.linkedin.com/company/nith>)
(<https://blog.nith.com.br/publicue-em->)
▶ (<https://youtube.com/nithtreinamentos>)

[nosso-blog/](#)

[Categorias \(https://blog.nith.com.br\)](https://blog.nith.com.br)

[Cursos Online](#)

Eventos Periódicos na Folha de Pagamento

<http://www.nithtreinamentos.com.br>



🕒 10 de fevereiro de 2020 -

📁 [Folha de Pagamento \(https://blog.nith.com.br/category/folha-de-pagamento/\)](https://blog.nith.com.br/category/folha-de-pagamento/) -

💬 [0 Comentários \(https://blog.nith.com.br/eventos-periodicos-na-folha-de-pagamento/#respond\)](https://blog.nith.com.br/eventos-periodicos-na-folha-de-pagamento/#respond) -

👤 [Angelica \(https://blog.nith.com.br/author/angelica/\)](https://blog.nith.com.br/author/angelica/)

Os eventos periódicos são aqueles cuja ocorrência tem periodicidade pré-definida, composta por informações da folha de pagamento e da apuração de outros fatos geradores de contribuições previdenciárias.

Como, por exemplo, os incidentes sobre os pagamentos efetuados às pessoas físicas quando da aquisição da sua produção rural, e do desconto do imposto sobre a renda retido na fonte, no momento dos pagamentos às pessoas físicas.

Os eventos periódicos devem ser enviados até o dia 7 do mês seguinte, antecipando-se o vencimento para o dia útil imediatamente anterior no caso de não haver expediente bancário.



https://nith.com.br/nithflix/?utm_campaign=bannerOrganicoBlog&utm_medium=banner&utm_source=bl
[og](#)).





É importante ressaltar que o eSocial é quem vai calcular as contribuições devidas. Nós informamos a base de cálculo, monta a base adequada e alíquota em algumas situações e o eSocial calcula os demais itens da contribuição.

Por isso, a classificação é fundamental que seja feita de maneira precisa. A fim de evitar que o eSocial faça o cálculo errado e gere divergência em relação ao cálculo que você faz.



https://nith.com.br/nithflix?utm_source=blog-nith&utm_medium=banner_post_desktop&utm_campaign=nithflix_blog_nith

E é válido ressaltar que há dois regimes, um de competência que apura a contribuição previdenciária – FGTS, que são os eventos S-1200 e S-1202 do regime próprio, que já vem o cálculo feito, e não é o eSocial quem faz.

E também temos o S-1210 que é o evento onde acontece o fato gerador do IR (Imposto Renda). É o valor líquido pago com a retenção de IR e da pensão alimentícia.

É neste momento que ele deve ser calculado na tabela progressiva, porque acontece o fato gerador.



Remuneração do Trabalhador Vinculado ao RGPS



Todos os trabalhadores e até autônomos que estejam vinculados ao RGPS (Regime Geral de Previdência Social) devem ter todas suas parcelas informadas, integrantes e não-integrantes da remuneração do trabalhador.

Por meio deste evento, o fisco será informado sobre os valores devidos de acordo com as verbas classificadas pelo trabalhador, informando ao eSocial os cálculos de contribuições previdenciárias e de FGTS que devem ser feitos no período de apuração informado.

Ou seja, com base na classificação informada pela empresa, o eSocial vai montar a base de cálculo fará também o cálculo das contribuições previdenciárias e a Caixa fará os cálculos do FGTS.

Estão sujeitos a estes eventos os trabalhadores com regime de contratação pela CLT (Consolidação das Leis Trabalhistas), trabalhadores sem vínculo empregatício, como diretores, cooperados, estagiários, bolsistas e autônomos.

E também os servidores estatutários vinculados ao RGPS, como s servidores que ocupam exclusivamente cargos em comissão de livre nomeação e exoneração.

Vamos pontuar, neste artigo, que o S-1200 deve consolidar num único evento para cada trabalhador em cada período de apuração. É muito comum, atualmente, um trabalhador ter mais de uma matrícula ou mais de uma categoria.

Naquele mês era autônomo e, no mesmo mês, foi contratado e virou funcionário. É um cenário que vem acontecendo muito, ultimamente. O sistema, por conta disto, chegou a cogitar implantar dois S-1200. Um para cada categoria.

Mas não é assim! É um S-1200 apenas por período de apuração e por CPF. Se o funcionário tem mais de uma categoria é necessário fazer dois demonstrativos dentro do mesmo S-1200.

Se o funcionário tem mais de uma matrícula, saiba que você pode informar até 8 matrículas dentro do mesmo demonstrativo, como professores e médicos, por exemplo.

Este evento também contém informações importantes para o cálculo das contribuições previdenciárias devidas e identificação de rendimentos, como múltiplos vínculos, informações cadastrais complementares, os códigos de rubricas, saúde coletiva e informações relativas a diferenças salariais de períodos anteriores.

Múltiplos vínculos na folha de pagamento



No evento S-1200 deve ser informada a existência de múltiplos vínculos quando o trabalhador informar a existência de outras remunerações recebidas no mesmo mês por conta de outro emprego com outro empregador.

Veja bem! Se o trabalhador tiver outra função dentro de um mesmo CNPJ com o mês o empregador, não é considerado como múltiplo vínculo.

Ou seja, dentro do mesmo empregador a existência de mais de um vínculo não é informada ao S-1200. Ele será tratado dentro dos eventos periódicos S-2200 e S-2300, sendo considerado o mesmo empregador.

Isso porque, será feita a verificação do limite máximo do salário de contribuição e das alíquotas aplicadas no cálculo das contribuições. De acordo com a opção informada, o eSocial vai praticar um tipo de cálculo para a contribuição devida do trabalhador da Previdência Social.

Vamos deixar claro que existem três tipos de indicadores de descontos da contribuição previdenciária do trabalhador. São elas:

1. **Contribuição descontada pelo primeiro empregador.** A sua empresa é a primeira empregadora;
2. **Contribuição descontada por outra empresa sobre o valor inferior ao limite máximo do salário de contribuição.** Só que ela não desconta sobre o máximo e, com isso, sua empresa também terá de descontar;
3. **Contribuição sobre o limite máximo de salário de contribuição** já descontado em outra empresa.

Como fica o pagamento dos rendimentos ao trabalhador



O evento periódico S-1210 serve para informar a data de pagamento efetivo ao trabalhador, regido pelo Regime de Caixa para apurar o IRRF (Imposto de Renda Retido na Fonte) e identificar a quitação do pagamento da remuneração devida pelo empregador.

Lembre-se: mesmo que você informe uma data futuro de pagamento dos rendimentos, ela precisa ser de fato a data efetiva que haverá dinheiro na conta.

Para cada empregador deverá ser enviado um único evento S-1210 que irá se vincular com outros eventos periódicos de remuneração de servidor vinculado a Regime Próprio de Previdência Social, no período da apuração.

Se, por exemplo, um servidor tiver dois cargos efetivos com o mesmo órgão e no mesmo período de apuração, será enviado um único evento de remuneração para este servidor, e mesmo que haja mais de uma data de pagamento, será enviado apenas um evento S-1210 por período de apuração.

Enfim, este assunto é muito amplo e há muito que se explicar a respeito dele. Mas, se você gostou deste artigo, acesse o site da [Nith Treinamentos](http://www.nithtreinamentos.com.br/) (<http://www.nithtreinamentos.com.br/>) e confira mais informações sobre os eventos periódicos da folha de pagamento.

A Nith Treinamentos também oferece o curso totalmente online, sobre Folha de Pagamento e suas rubricas. Acesse nosso site e [conheça o curso completo](https://nithtreinamentos.com.br/course/index/176/176). (<https://nithtreinamentos.com.br/course/index/176/176>)

[\(https://blog.nith.com.br/publique-em-nosso-blog/\)](https://blog.nith.com.br/publique-em-nosso-blog/)

PLEASE SHARE THIS

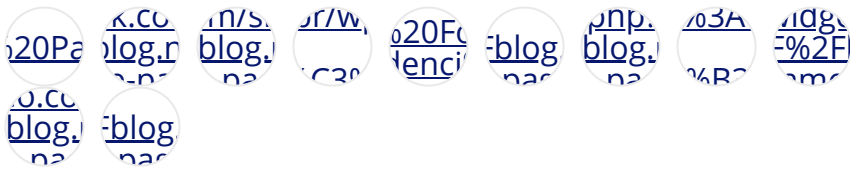

Deixe uma resposta



Conectado como [Angelica \(https://blog.nith.com.br/wp-admin/profile.php\)](https://blog.nith.com.br/wp-admin/profile.php). [Sair » \(https://blog.nith.com.br/wp-login.php?action=logout&redirect_to=https%3A%2F%2Fblog.nith.com.br%2Feventos-periodicos-na-folha-de-pagamento%2F&wnonce=e4f26b131d\)](https://blog.nith.com.br/wp-login.php?action=logout&redirect_to=https%3A%2F%2Fblog.nith.com.br%2Feventos-periodicos-na-folha-de-pagamento%2F&wnonce=e4f26b131d)

Seu comentário aqui...

PUBLICAR COMENTÁRIO

► TALVEZ VOCÊ GOSTE TAMBÉM

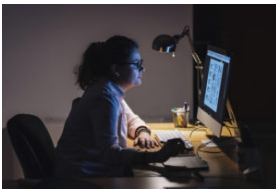

(<https://blog.nith.com.br/trabalho-noturno-muita-atencao/>).

Trabalho Noturno: muita atenção!
(<https://blog.nith.com.br/trabalho-noturno-muita-atencao/>)

🕒 23 de abril de 2019



(<https://blog.nith.com.br/o-futuro-secretario-da-receita-federal-disse-que-o-imposto-de-renda-deve-ser-o-unico-tributo-sobre-folha-de-pagamento/>)

O futuro secretário da RFB disse que o Imposto de Renda deve ser o único tributo sobre a folha de pagamento
(<https://blog.nith.com.br/o-futuro->



(<https://blog.nith.com.br/fechamento-do-ponto-de-01-31-do-mes/>)

Fechamento do Ponto de 01 a 31 do mês
(<https://blog.nith.com.br/fechamento-do-ponto-de-01-31-do-mes/>)

🕒 19 de junho de 2019



secretario-da-receita-federal-disse-que-o-imposto-de-renda-deve-ser-o-unico-tributo-sobre-folha-de-pagamento/)

🕒 21 de dezembro de 2018



[\(https://blog.nith.com.br/dicas-para-a-elaboracao-da-folha-de-pagamento/\)](https://blog.nith.com.br/dicas-para-a-elaboracao-da-folha-de-pagamento/)

Dicas para a elaboração da folha de pagamento
[\(https://blog.nith.com.br/dicas-para-a-elaboracao-da-folha-de-pagamento/\)](https://blog.nith.com.br/dicas-para-a-elaboracao-da-folha-de-pagamento/)

🕒 8 de maio de 2019



[\(https://blog.nith.com.br/tabela-inss-2019-atualizacao-na-sefip/\)](https://blog.nith.com.br/tabela-inss-2019-atualizacao-na-sefip/)

Tabela INSS 2019 – Atualização no SEFIP
[\(https://blog.nith.com.br/tabela-inss-2019-atualizacao-na-sefip/\)](https://blog.nith.com.br/tabela-inss-2019-atualizacao-na-sefip/)

🕒 23 de janeiro de 2019



[\(https://blog.nith.com.br/legislacao-da-folha-de-pagamento/\)](https://blog.nith.com.br/legislacao-da-folha-de-pagamento/)

Legislação da Folha de Pagamento
[\(https://blog.nith.com.br/legislacao-da-folha-de-pagamento/\)](https://blog.nith.com.br/legislacao-da-folha-de-pagamento/)

🕒 23 de maio de 2019



[\(https://blog.nith.com.br/\)](https://blog.nith.com.br/)